

dakplan

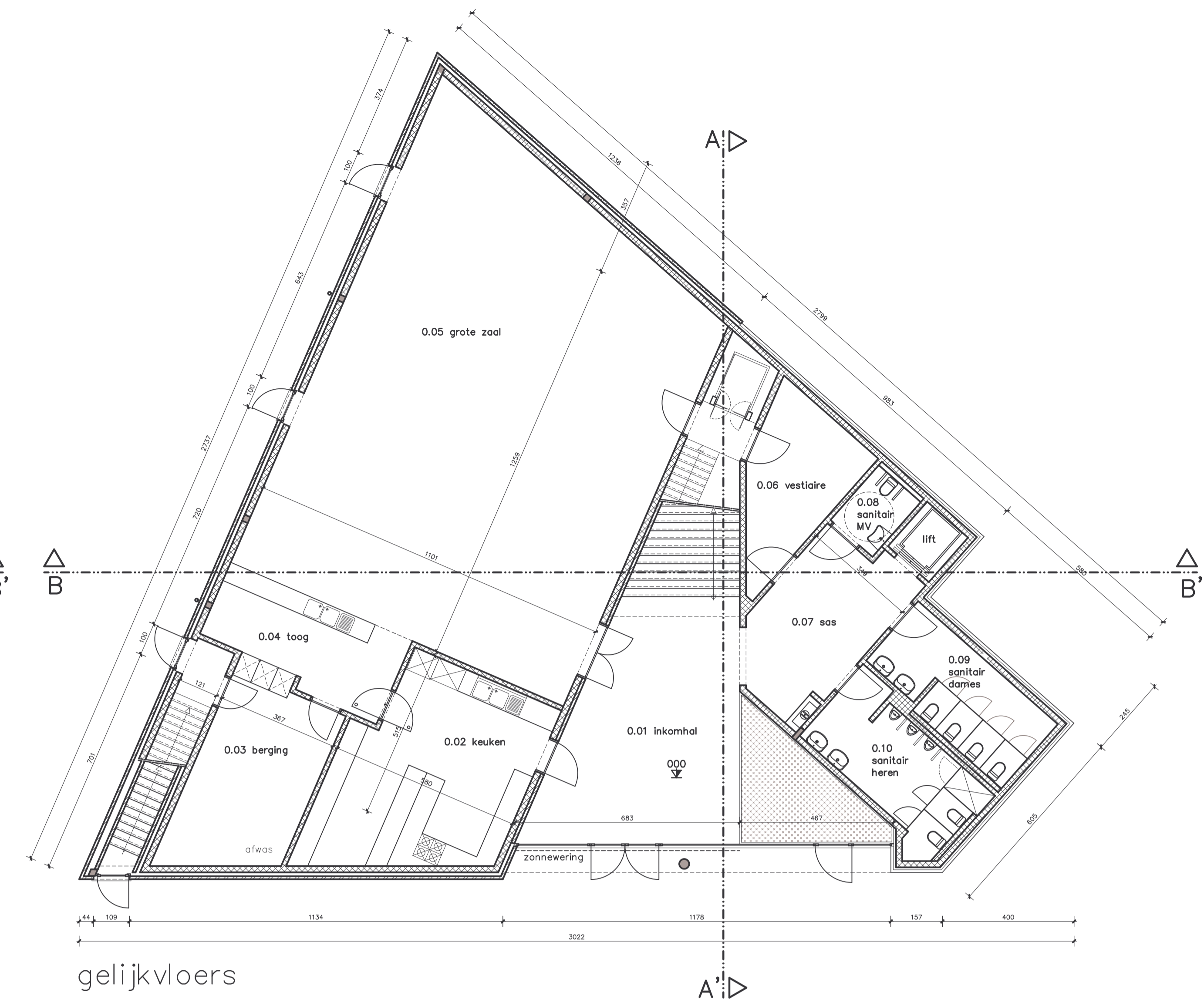

gelijkvloers

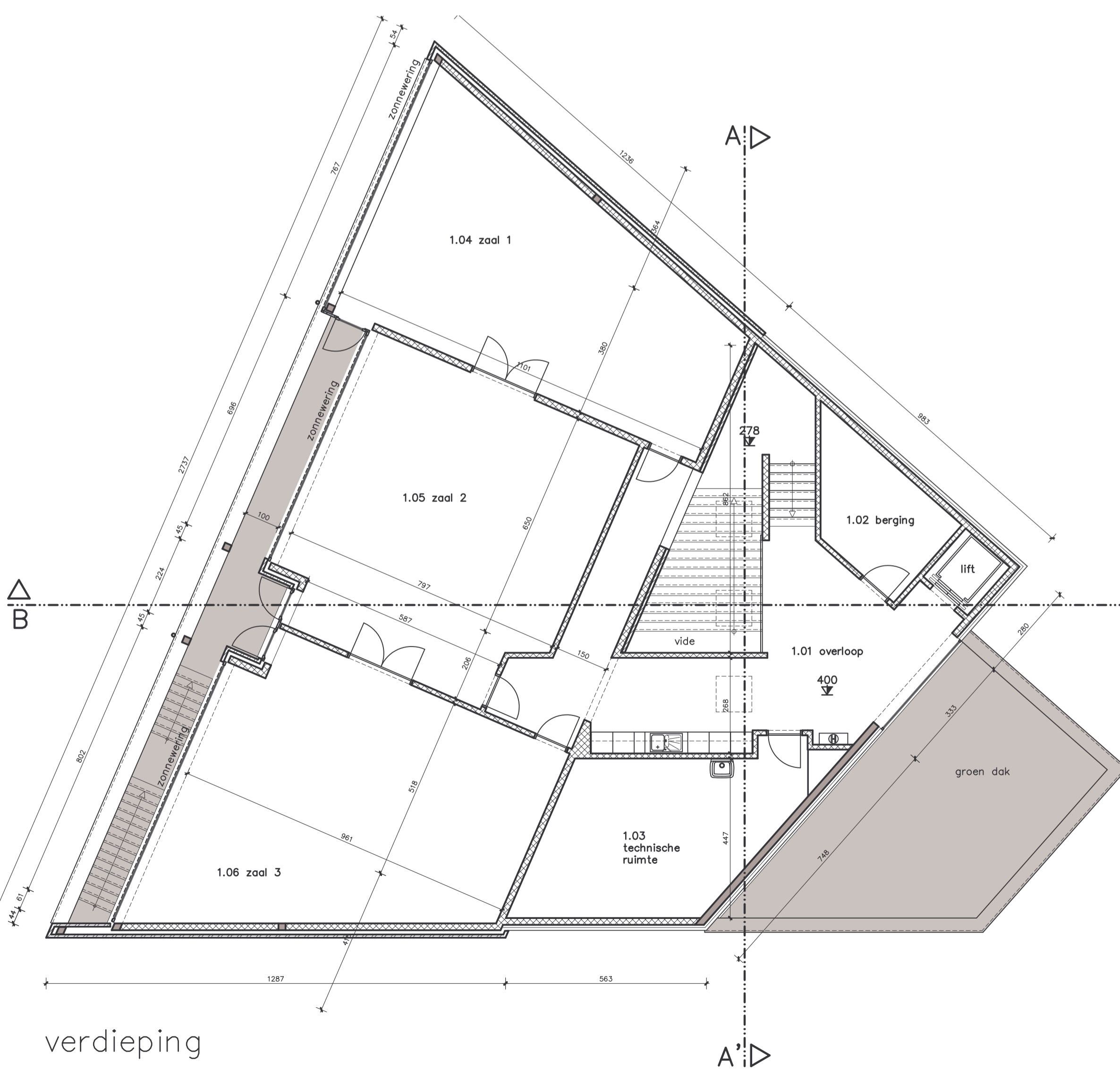

verdieping

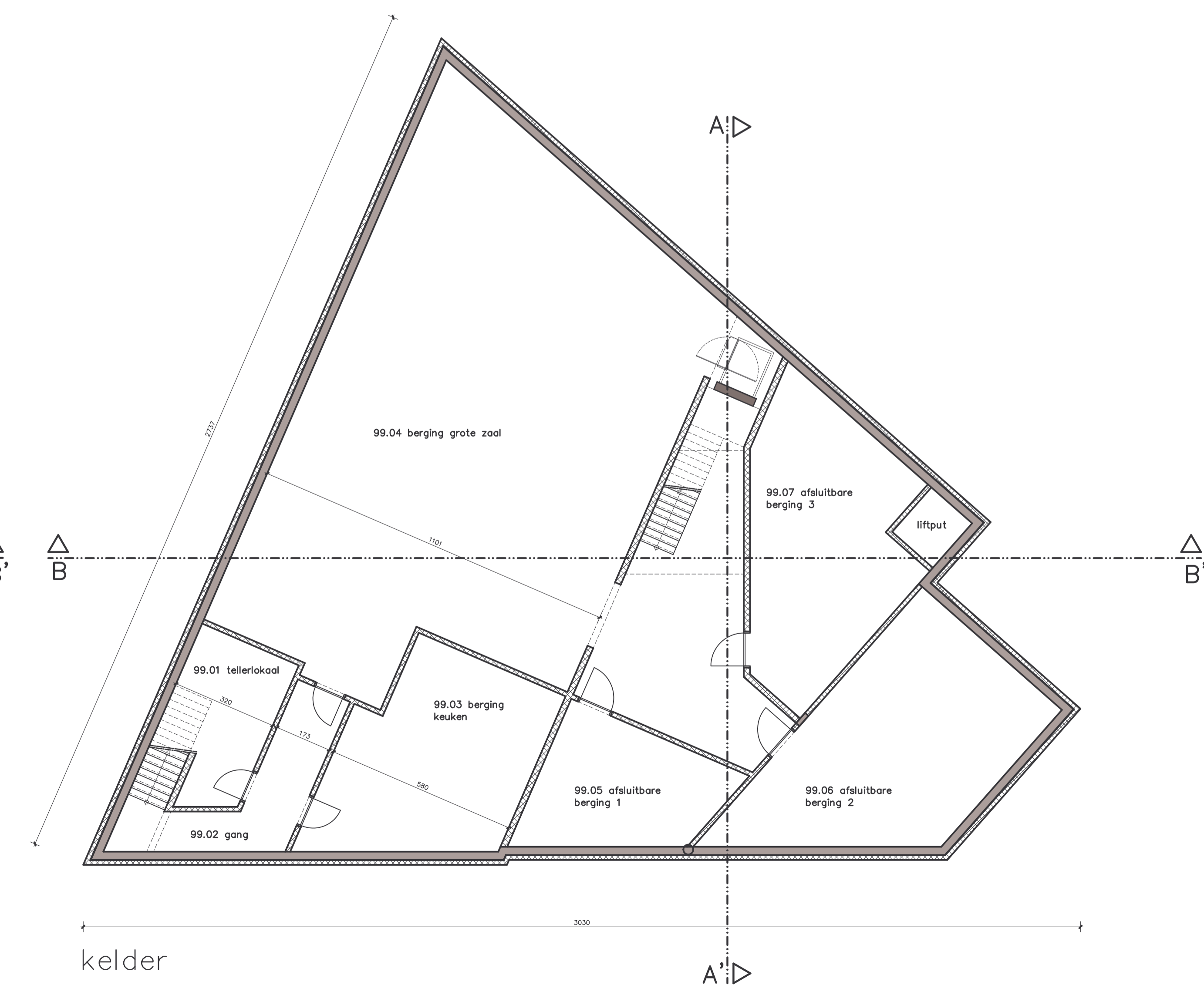

kelder

LEGENDE

codering bouwmaterialen	
bestaande toestand:	
code	material bestaand
	te slopen: vloerplaat + afwerking
	te slopen: doorbrekingen
	bestaand metselwerk
nieuwe toestand:	
code	material nieuw
	gevelmetselwerk
	metselwerk in geperforeerde baksteen
	metselwerk in cellenbeton
	wand in gipskarton
	deur Rf 1h
codering afvoleidingen	
code	beschrijving
	bestaande riolering : regenwater
	bestaande riolering : huishoudwater
	bestaande riolering : fœcœliln
	nieuwe riolering : regenwater
	nieuwe riolering : huishoudwater
	nieuwe riolering : fœcœliln

LEGENDE

bouwmaterialen	
nieuwe toestand	
	gevelmetselwerk : baksteen - kleur : beige
	gevelbekleding in vezelcementplaten - kleur : beige
	lichtdoorlatende gevelbekleding - kleur : wit
	builenschrijfwerk : aluminium - kleur : beige
	builenschrijfwerk : aluminium - kleur : donkergrijs
	dakrand : aluminium - kleur : donker grijs
	deurpelt : blauwe hardsteen

stadsbestuur Scherpenheuvel - Zichem

provincie	Vlaams Brabant
stad/gemeente	Keiberg - Scherpenheuvel
ontwerp	Bouwen van een ontmoetingscentrum te Keiberg - Scherpenheuvel
bouwplaats kad. ligging	Lobbenstraat 3270 Scherpenheuvel-Zichem afdeling 2, sectie D, 399/b2 en 399m

titel : architectuur	
inplantingsplan, gronplannen, gevels en doorsnedes	
nieuwe toestand	
a	
b	
c	
d	
e	

architectuur stabiliteit technieken	ingenieurs- en architectenbureau ESSA Halensebaan 35 3290 DIEST tel : 013/ 31 37 69 fax : 013/ 31 50 41 * enkel rechtsgeldig mits papieren versie met stempel ESSA	voorontwerp
-------------------------------------	---	-------------

stad Scherpenheuvel - Zichem	oppervlakte 21x A4
voor de bouwer :	schaal 1:100
	bestand 635VOp00n
	datum 29.10.2009
	dossier/plannr.
	08635
	1